

ISTRUZIONI PER ADOZIONE LIBRI DI TESTO a.s. 2019/2020

Da Registro elettronico ARGO ScuolaNext

I docenti nella propria area riservata del Registro elettronico ARGO ScuolaNext, nella sezione "INFO CLASSE/DOCENTI" (icona libri colore azzurro), si troveranno nella prima finestra alla destra del menù, già presenti le classi temporaneamente assegnate a ciascuno, e nella colonna in basso sulla destra, i testi adottati nella stessa classe del corrente anno scolastico (2018/2019).

Innanzitutto occorre controllare che la futura classe dell'a.s.2019/2020 abbia in effetti in uso quel testo (se non da acquistare) o debba acquistarlo. A questo proposito, sul sito www.liceoeinstein.it alla voce "Libri di testo" (menù a sinistra) è possibile visionare e scaricare le adozioni per l'anno in corso, in modo da controllare i codici ISBN e tutte le altre informazioni utili.

Una volta recuperate tutte le informazioni: codice ISBN, autori, titolo, casa editrice e soprattutto **se il libro è già in possesso o è da acquistare, è possibile procedere nel seguente modo:** evidenziare la classe da lavorare, il sistema propone per quella classe un testo visibile nella finestra in basso a destra; se è quello giusto, si deve evidenziare il testo e cliccando sulla piccola freccia evidenziata in verde si trasporta nella finestra superiore (vedi figura 1)

The screenshot shows the ARGO ScuolaNext interface for the Liceo Scientifico Statale "Albert Einstein". The main section is titled "Adozione Libri di Testo". On the left, there is a sidebar menu with various navigation options. The main content area displays a tree view of the school's organizational structure, including "NUOVO ORDIN. INGLESE SCIENTIFICO" and "NUOVO ORDIN. SCIENZE APPLICATE". Below this, a table lists the adopted books for the current year. The table has columns for "Tipo", "Cod. ISBN", "Autore", "Titolo", "Vol", "Prezzo", and "Editore". A red arrow points to the "Libri di Testo" icon in the sidebar. A green arrow points to a small green arrow icon in the table header area. A red arrow also points to the table row containing book details.

Tipo	Cod. ISBN	Autore	Titolo	Vol	Prezzo	Editore
B	9788808236302	BERGAMINI MASSIMO	MATEMATICA.BLU 2.0 2ED. - VOLUME 3 CON TUTOR (LDM)	1	35,30	ZANICHELLI

(figura 1)

A questo punto il sistema propone una maschera per la correzione eventuale dei dati (vedi figura 2). In questa finestra è possibile aggiungere una annotazione o spuntare la casella "consigliato": questa opzione è utilizzabile solo per testi di approfondimento o monografie ed è alternativa alla voce "da acquistare".

Se si intende adottare nuovi testi è obbligatorio redigere una relazione da consegnare alla segreteria per essere sottoposta al Collegio dei Docenti nella prossima seduta.

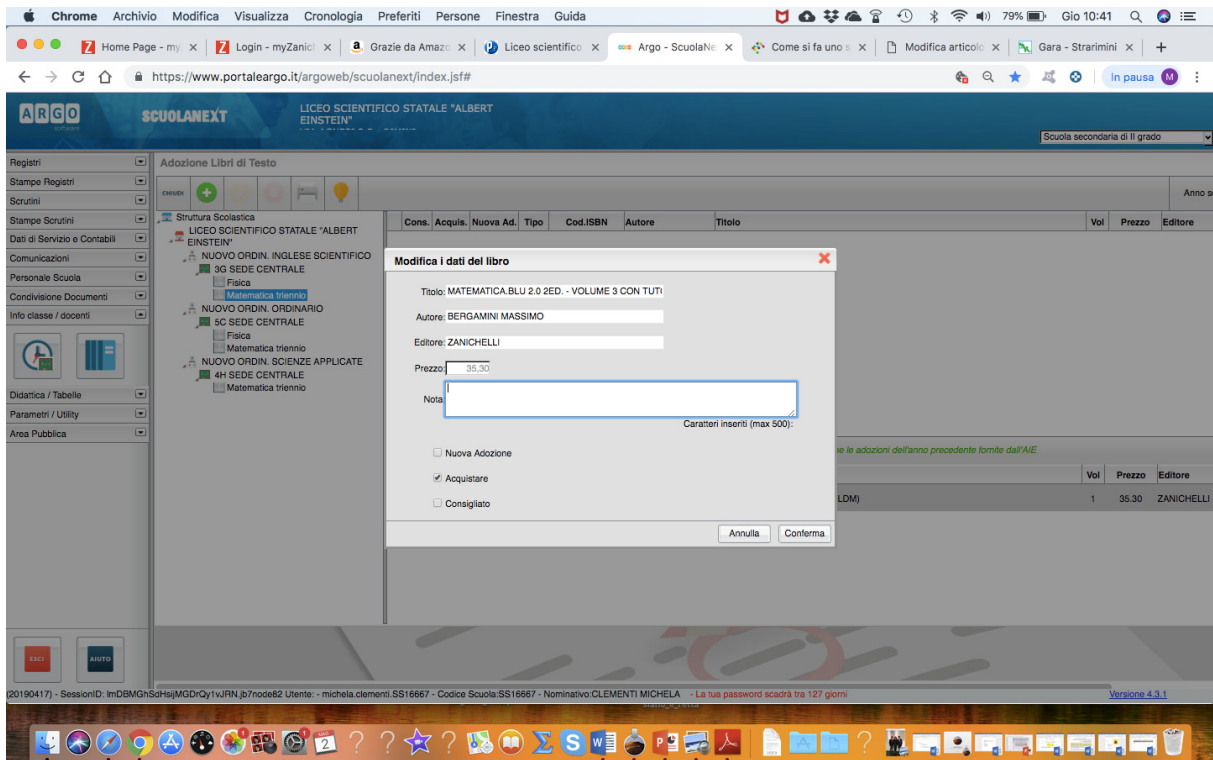

(figura 2)

Terminato il controllo e/o la modifica, cliccando su "Conferma" si completa l'operazione (figura 3)

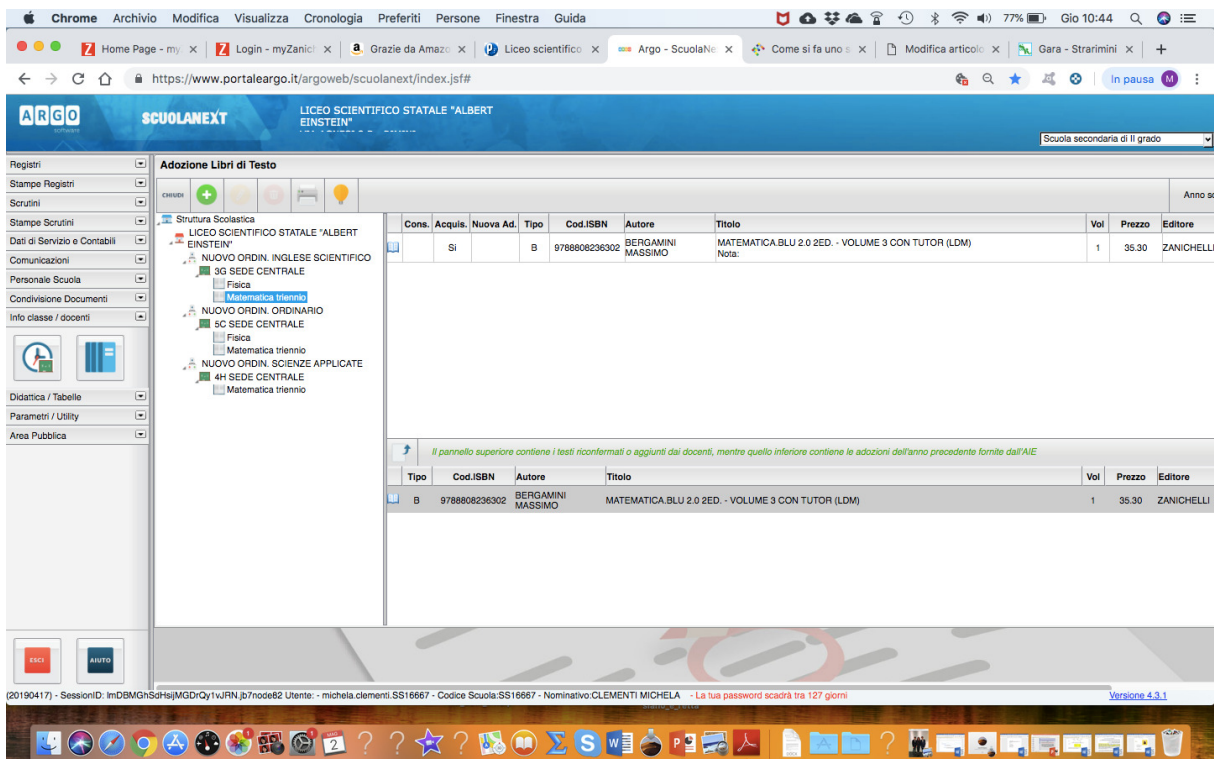

(figura 3)

Se il testo utilizzato o da adottare non è quello proposto o se si intende adottare un nuovo testo occorre cliccare sul pulsante + (aggiungi testo da catalogo AIE) (Vedi fig.4)

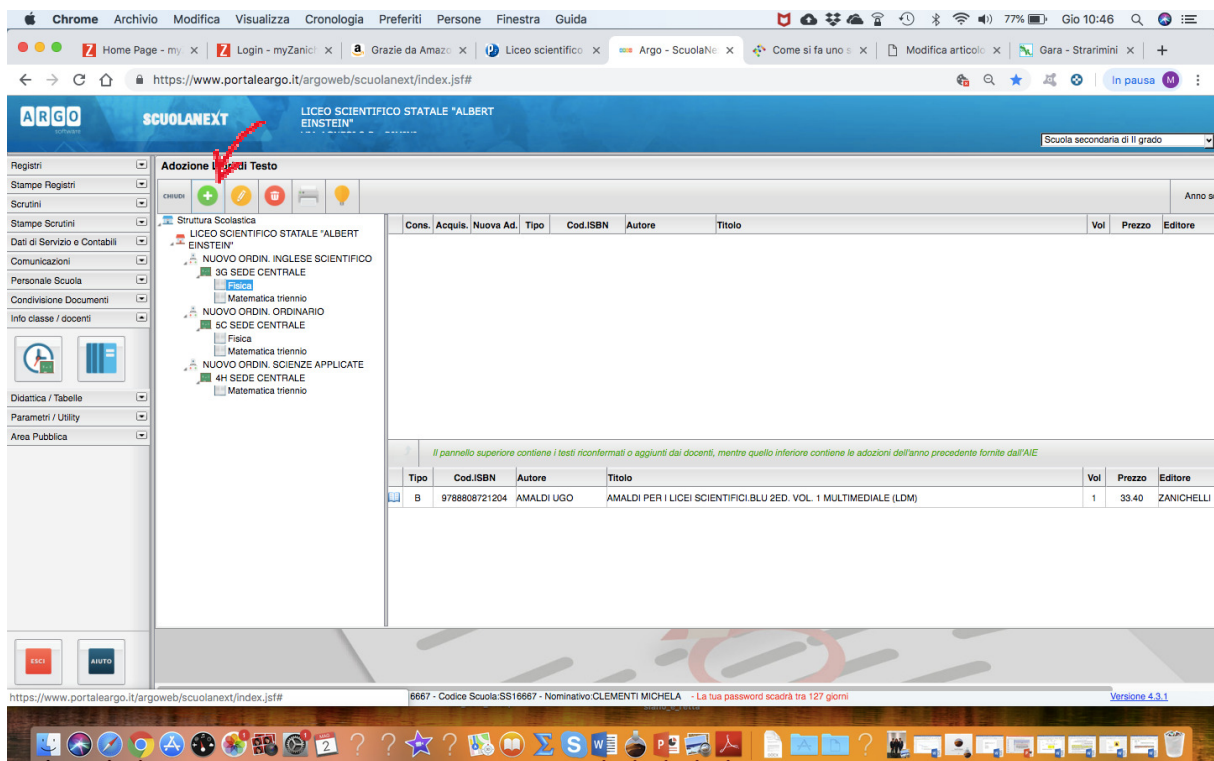

(figura 4)

Inserire parola chiave o (preferibilmente) il codice ISBN... selezionare, confermare (figura 5)

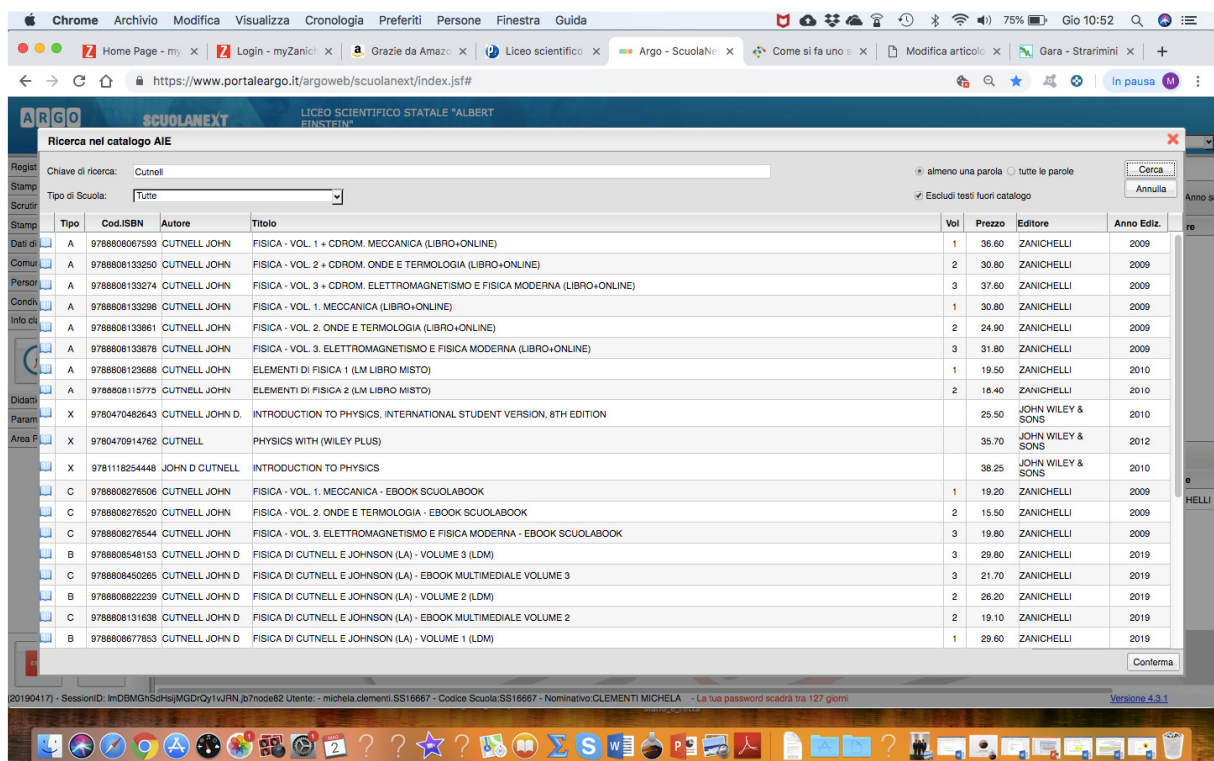

(figura 5)

Indicare se da “Acquistare” o “consigliato” e/o se “nuova adozione”(figura 6)

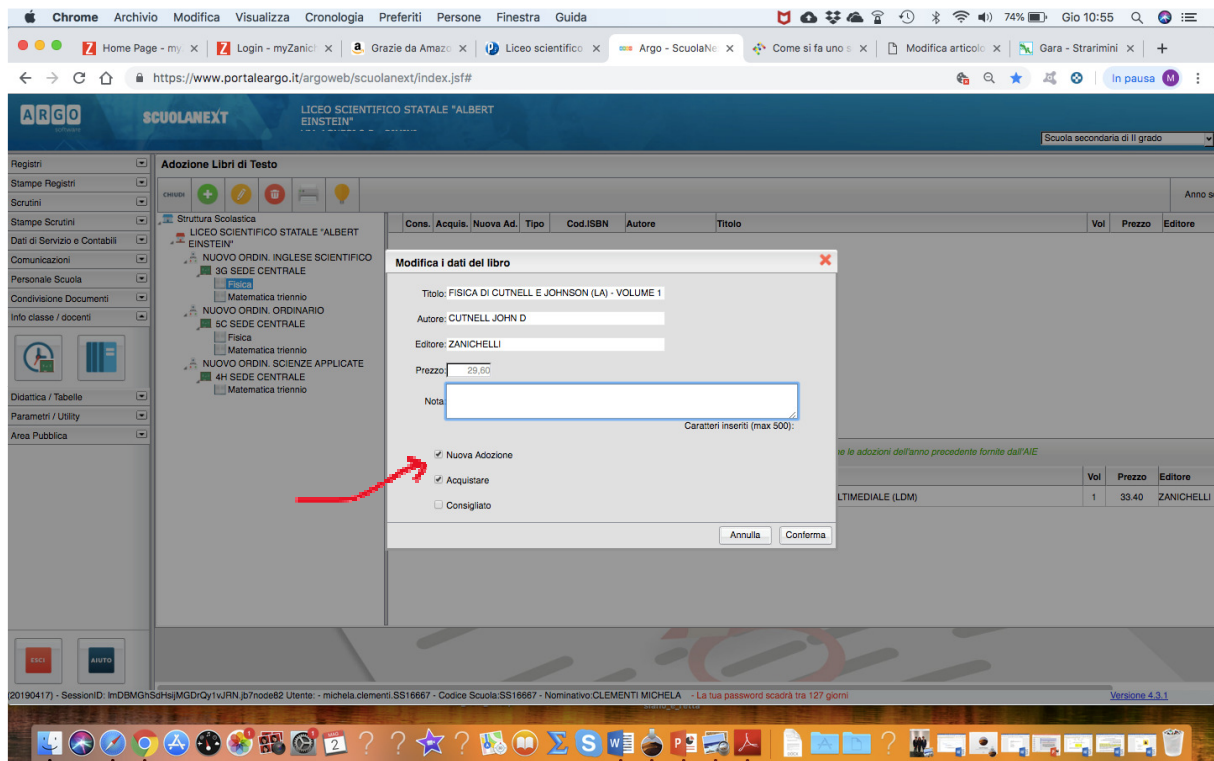

(figura 6)

ATTENZIONE:

Per i docenti delle classi 4H e 4I

Per i docenti di lingua Francese/Spagnolo/Tedesco:

Per le nuove classi 4H e 4I e le lingue straniere, i docenti assegnati non riusciranno a fare l'adozione dei testi perché non è possibile allineare le materia al catalogo AIE (non esistendo quelle classi nel corrente anno scolastico). Pertanto il sistema riporterà il seguente avviso (figura 7):

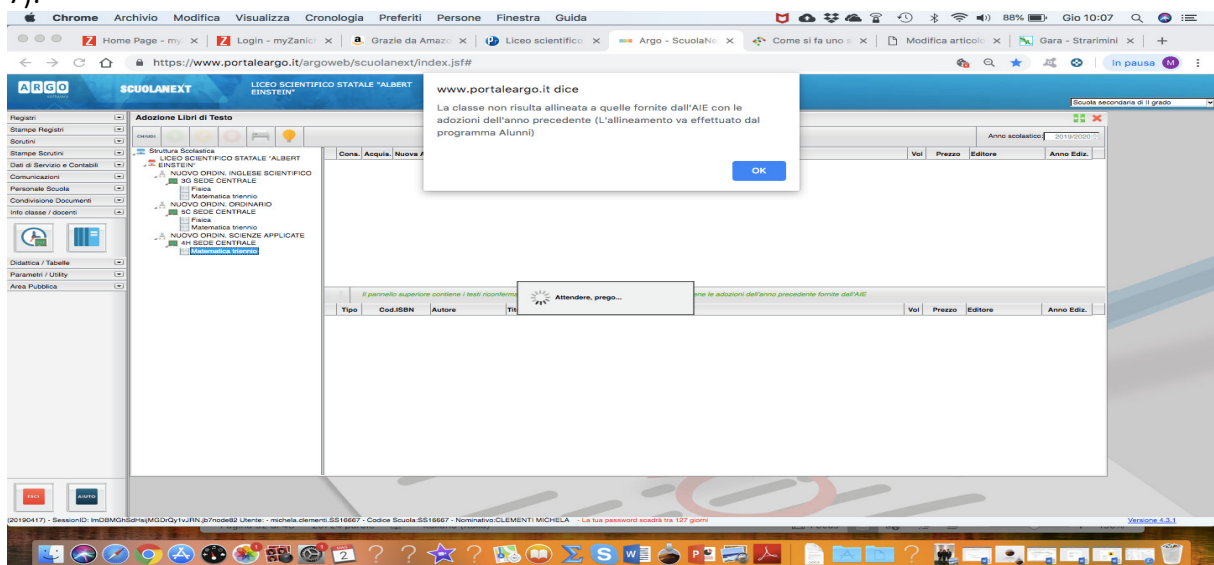

(figura 7)

Pertanto a costoro saranno consegnate schede cartacee da compilare manualmente e sarà cura della segreteria caricarle a sistema.

SI RICORDA CHE I TESTI CHE SONO PROPOSTI NELLA CLASSE CONSIDERATA (ESEMPIO ATTUALE 4B) SONO QUELLI IN USO NEL CORRENTE ANNO SCOLASTICO 2018/2019 E POTREBBE VERIFICARSI CHE NON SIANO QUELLI EFFETIVAMENTE UTILIZZATI DALLA FUTURA CLASSE 2019/2020 (ATTUALE 3B E FUTURA 4B).

Buon lavoro