



Circ.n. 160

Ai Docenti

Oggetto: calendario scrutini 1° quadrimestre

Si comunica il calendario degli scrutini del 1° quadrimestre, a partire dal 30/1/2017 all'8/2/2017 con durata prevista di 45' ciascuno.

GENNAIO – FEBBRAIO 2017

Giorno	Data	Orario	Impegno
Lunedì	30	14,00	Scrutinio corso A
Martedì	31	14,00	Scrutinio corso B
Mercoledì	1	14,00	Scrutinio corso C
Giovedì	2	14,00	Scrutinio corso D
Venerdì	3	14,00	Scrutinio corso E
Lunedì	6	14,00	Scrutinio corso F
Martedì	7	14,00	Scrutinio corso G
Mercoledì	8	14,00	Scrutinio corso H+ I

Termine quadrimestre : sabato 28 gennaio 2017

Le valutazioni e le assenze vanno inserite **entro e non oltre la mattina del giorno che precede lo scrutinio.**

I **docenti di musica** seguiranno le indicazioni personalmente ricevute, restituendo il prospetto compilato. Il coordinatore di classe controllerà, se necessario, che i colleghi rispettino la tempistica indicata; proporrà, già nel registro, il voto di condotta, sentiti gli altri componenti del consiglio; curerà l'inserimento dei dati durante lo scrutinio, con la collaborazione di altri docenti, facendo particolare attenzione a garantire la corrispondenza tra il verbale, i voti del tabellone cartaceo, il registro elettronico, i corsi di recupero assegnati. Al termine dello scrutinio i tabelloni vanno consegnati in segreteria alunni e i verbali in vicepresidenza (eventualmente insieme ai tabelloni se la segreteria è chiusa). I docenti delle classi successive alla prima di ogni pomeriggio sono pregati di trovarsi a scuola in anticipo rispetto all'orario previsto.

Si allegano le istruzioni operative per l'inserimento dei dati tramite il registro elettronico.

Rimini, 20/01/2017

Dott.ssa Alberta Fabbri

Firma autografa sostituita da indicazione a mezzo
stampa, ai sensi dell'art.3, co.2 D.Lgs. 39/1993

SCRUTINI - INSERIMENTO PROPOSTE DI VOTO

ISTRUZIONI OPERATIVE

1. accedere al Registro Elettronico con le correnti credenziali di accesso, cioè Nome Utente e Password;
2. dalla schermata iniziale cliccare sul menù Scrutini che si trova nella colonna a sx;
3. successivamente, cliccare sull'icona "Registrazione valutazione ed esito" (la prima in alto a sx delle 4 elencate);

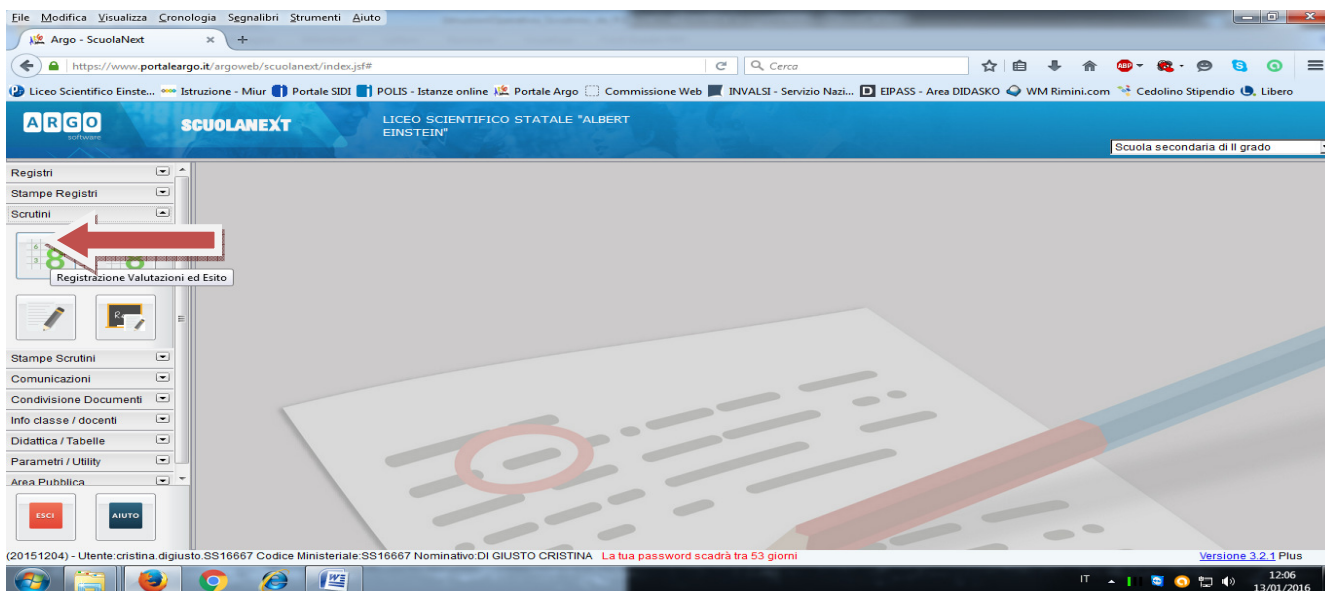

4. apparirà una finestra divisa in 2 parti: a sinistra c'è la struttura scolastica (cliccare su "Liceo Scientifico Statale Albert Einstein"), a destra appariranno tutte le classi (cliccare sulla classe voluta, poi CONFERMA);

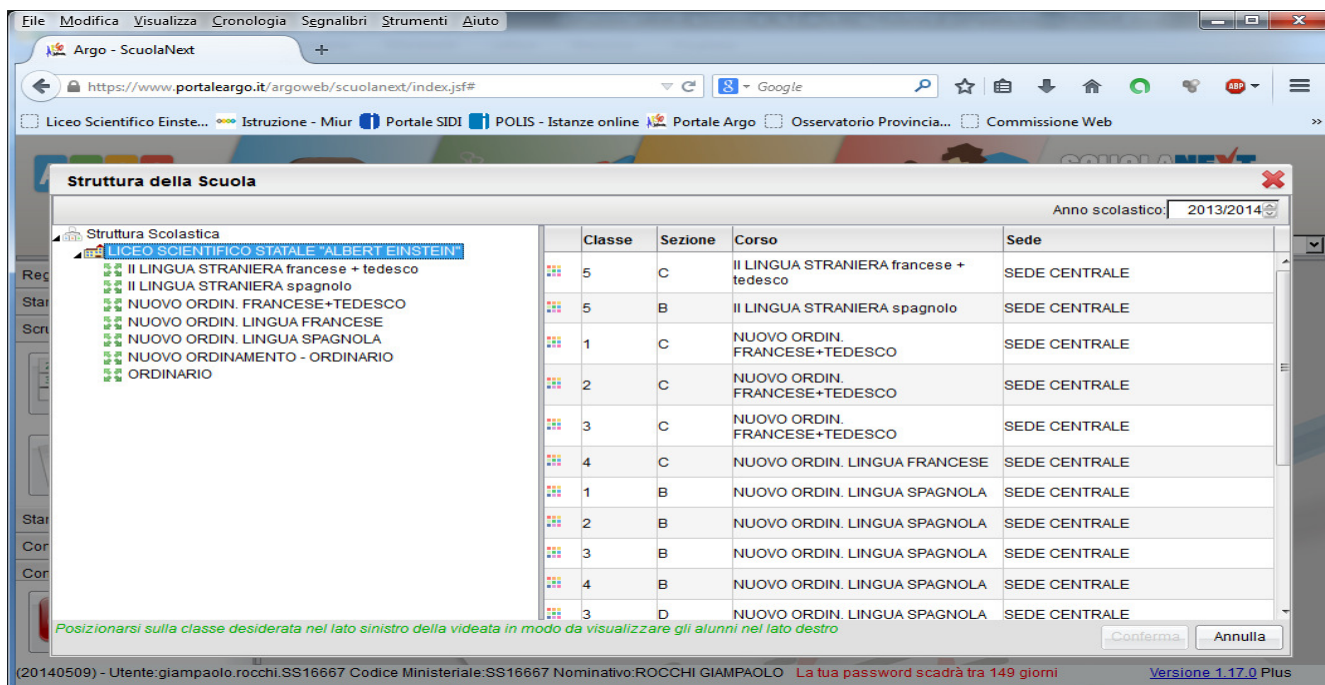

5. a questo punto appare una finestra in cui bisogna selezionare il periodo dello scrutinio (PRIMO QUADRIMESTRE), lasciare inalterate le altre voci, poi CONFERMA;

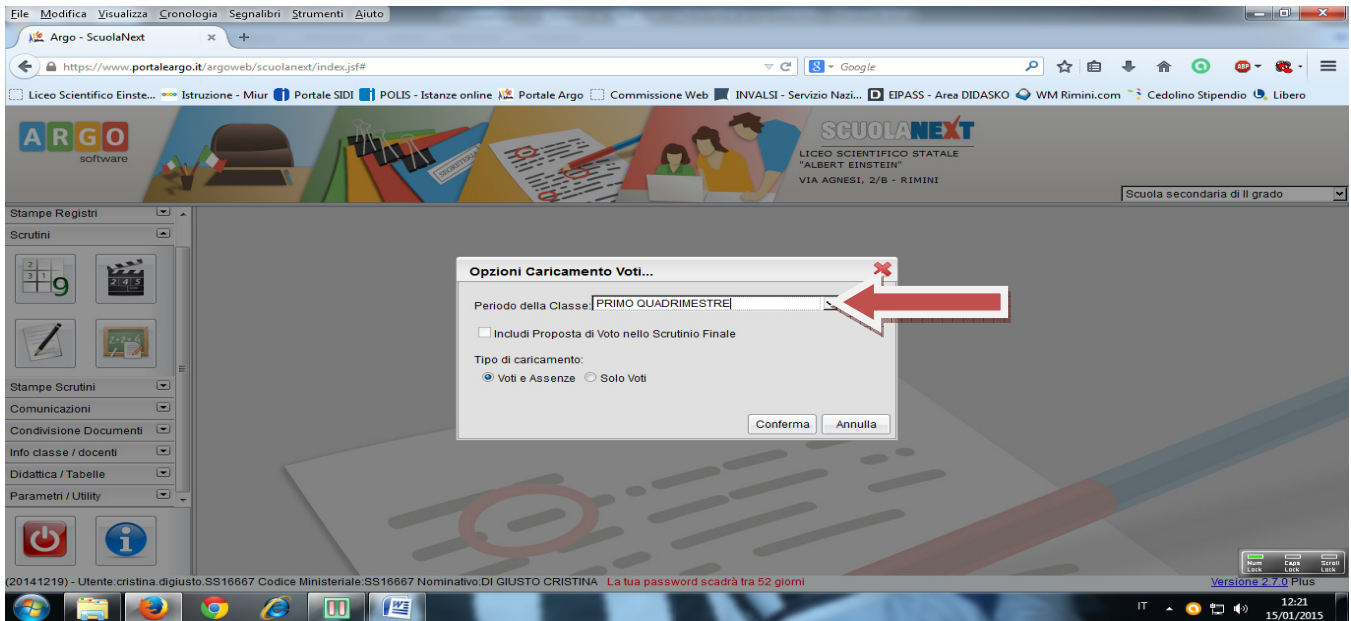

6. apparirà l'elenco degli alunni con le materie insegnate; **clickare sull'intestazione della materia** in cui si vogliono mettere i voti (come riportato nella scritta verde a video);

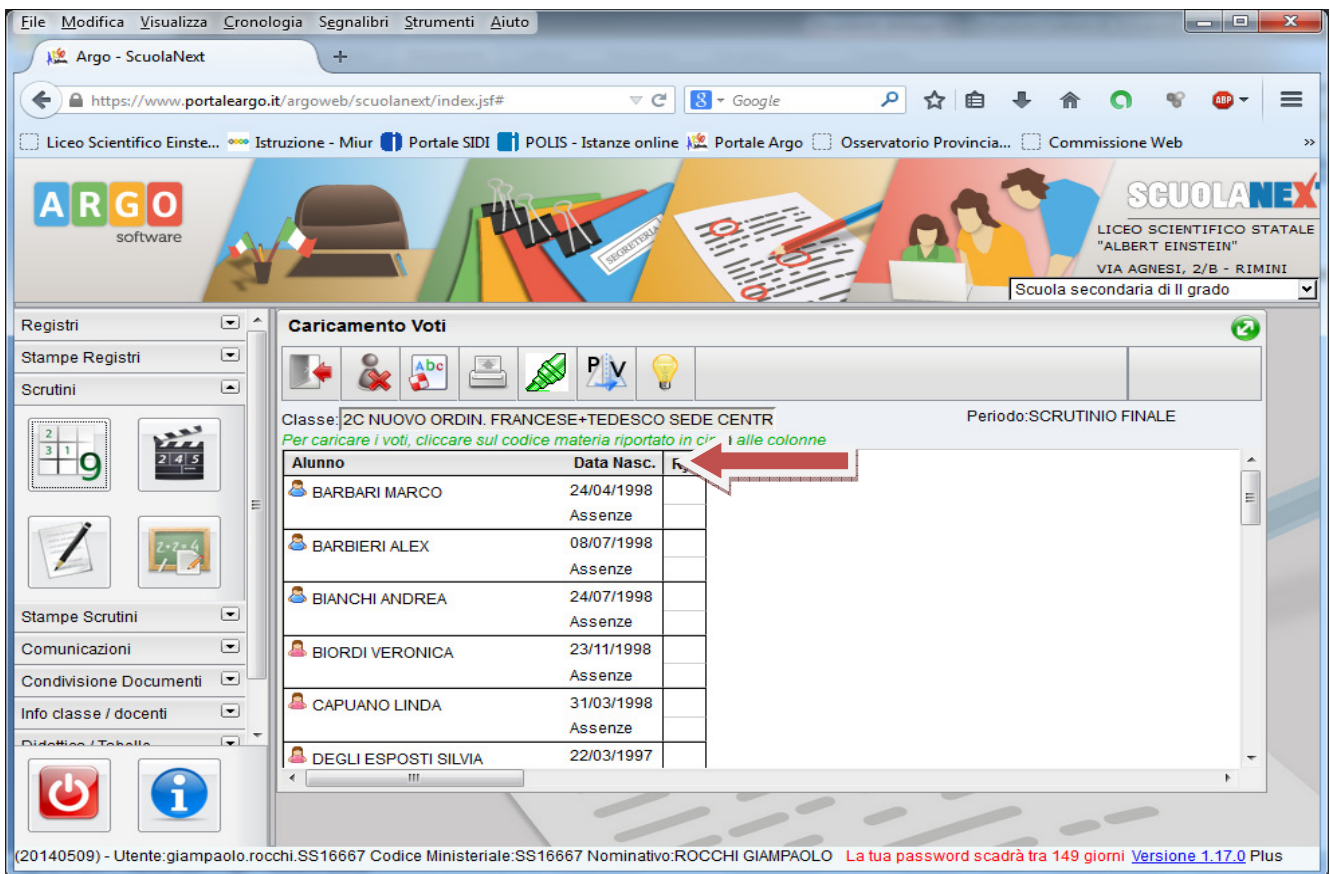

7. così facendo è possibile inserire i voti e le assenze nelle varie colonne (lasciare SEMPRE in bianco la colonna “Giudizio sintetico”, anche per le materie musicali e “Religione”);

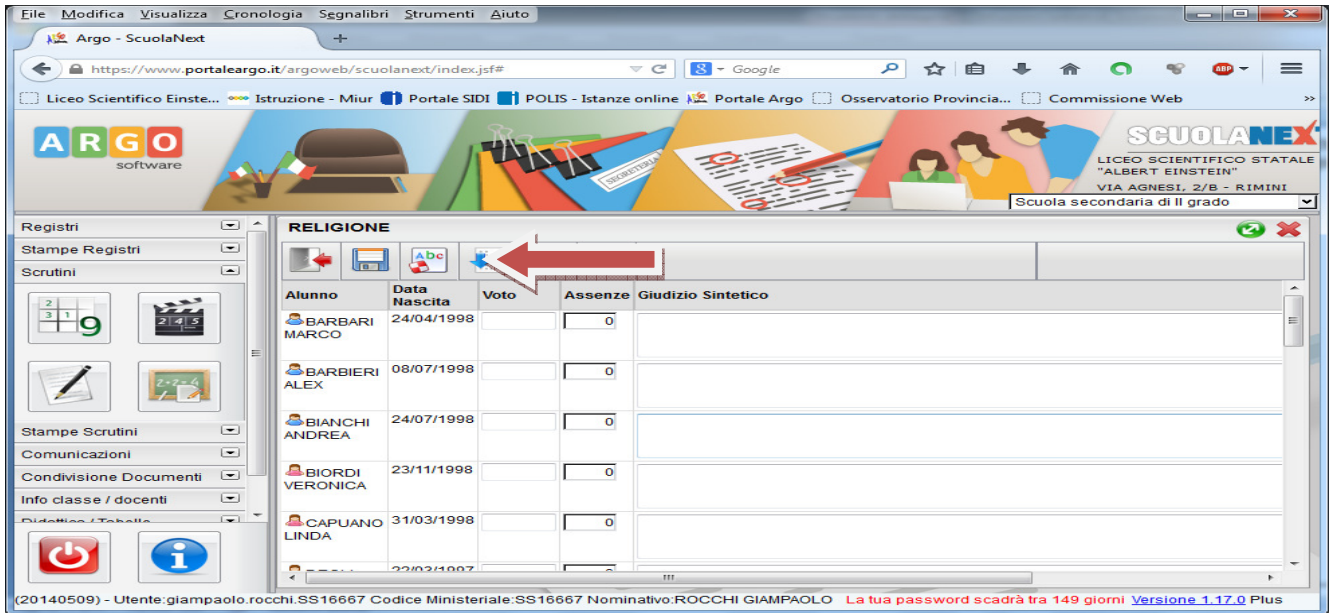

NOTE IMPORTANTI:

- per facilitare l’inserimento dei dati, è consigliato l’utilizzo del tasto “Tab”  che consente il movimento del cursore in senso orizzontale;
- è possibile inserire anche voti non interi (per es. 5,5), mentre per “Religione” i voti devono essere “Giudizi” (S: sufficiente, B: buono, D: distinto, O: ottimo, NSA: non si avvale);
- è possibile importare le medie matematiche dei voti e il conteggio totale delle assenze, mantenendo comunque la possibilità di modificare questi valori a piacimento; quest’operazione la si ottiene cliccando sull’apposita icona “Importa voti dal Registro Elettronico” (5° icona da sx nella barra degli strumenti orizzontale); FARE ATTENZIONE A SELEZIONARE IL CORRETTO PERIODO DI RIFERIMENTO e confermare!!!

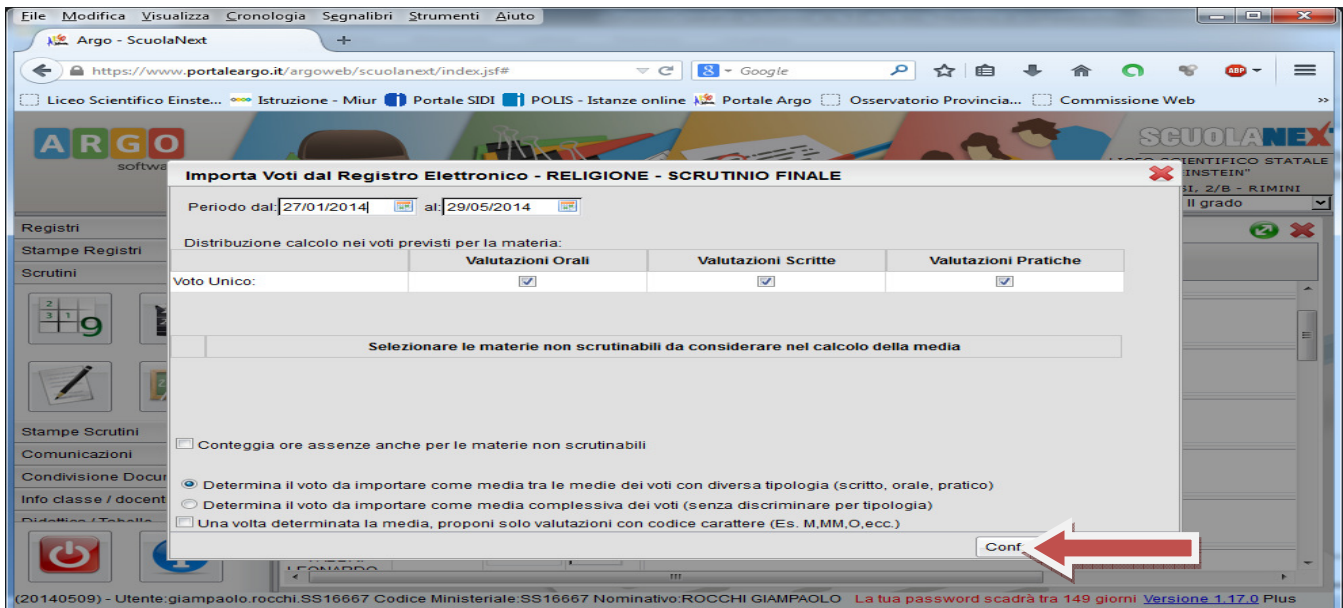

Al termine dell’inserimento, **è molto importante** confermare i dati inseriti cliccando su “Salva” (2° icona da sx nella barra degli strumenti orizzontale).